OLI185 Al/Cu 1x95-185mm² Zacisk aparatowy o podwyższonej wytrzymałości

SKU	MAJ1185S10
EAN	4744397018731
Kolor	Naturalny
Przewód	Al/Cu
Przekrój przewodu, min. (mm²)	95
Przekrój przewodu, maks. (mm²)	185
Przewód zasilający, min. (mm²)	95
Przewód zasilający, maks. (mm²)	185
Liczba podłączeń	1
Prąd znamionowy (A)	400
Napięcie znamionowe (V)	690
Temperatura pracy (°C)	80
Materiał	Stainless steel, tin-plated copper, polyamide PA66, polycarbonate
Montaż	DIN rail, screw
Szerokość (mm)	49
Długość (mm)	113
Wysokość (mm)	67
Waga (g)	237
Śruba	Hex 5
Moment dokręcenia (Nm)	40 Nm
Stopień ochrony IP	IP20

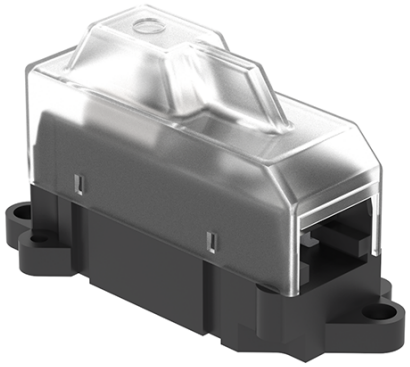

MOREK IT OÜ
Pärnu maantee 160j,
11317 Tallinn
Eesti

Telefon: +372 6041 423
E-mail: morek@morek.eu
REGON: 11013247

Kod CN8	85369001
Opakowanie (szt.)	3

MOREK IT OÜ
Pärnu maantee 160j,
11317 Tallinn
Eesti

Telefon: +372 6041 423
E-mail: morek@morek.eu
REGON: 11013247